



Associação Recanto Tia Cecília
Rua Sebastião Severino da Paz, 177 - Jardim Manchester
CEP: 13178-451 - Sumaré-SP
CNPJ 05.754.996/0001-44 - Contato: www.recantotiacecilia.org.br
(19) 39227652 – crecherecantotiacecilia@ig.com.br

RELATÓRIO DE CUMPRIMENTO DAS ATIVIDADES DO OBJETO

Período de Referência: ANUAL – MARÇO/2020 A DEZEMBRO/2020

Serviço de Proteção Social [X] Básica [] Especial

TERMO DE COLABORAÇÃO Nº TC 2515/2018 – Aditivo 2.
SERVIÇO DE CONVIVÊNCIA E FORTALECIMENTO DE VÍNCULOS.
PROCESSO DE PRESTAÇÃO DE CONTAS PMS Nº 516/2017

1) IDENTIFICAÇÃO:

Organização da Sociedade Civil: Associação Recanto Tia Cecília
Endereço: Rua Sebastião Severino Da Paz, 177 – Jd. Manchester – Sumaré/SP.
Telefones: (19) 3922-7652
E-mail: crecherecantotiacecilia@ig.com.br
Website: recantotiacecilia.wixsite.com

2) RESPONSÁVEL LEGAL:

Nome: Marilene Cesar de Freitas
RG nº: 4.167.222-1
CPF nº: 333.115.148-31
Cargo: Presidente
Endereço: Rua Generoso Alves Vieira, nº 179, Bairro Volobuef – Sumaré / SP.
Telefone: (19) 3922- 6437
E-mail: marilenacf@hotmail.com

3) RESPONSÁVEL TÉCNICO PELO SERVIÇO:

Nome: Bruna Karoline Gonçalves Pereira
RG nº: 37.179.692-1
CPF nº: 422.510.968-25
Cargo: Assistente Social
N. do Conselho de Classe: 59866 – 9ª Região
Endereço: Rua Geraldo Trindade, 611 – Jd. Ipiranga – Sumaré/SP.

4) ÓRGÃO GESTOR:

Nome: Secretaria Municipal de Inclusão, Assistência e Desenvolvimento Social
Endereço: Av. Brasil, 1111 – Jd. Nova Veneza – Sumaré/SP CEP: 13177-050
Telefones: (19) 3399-5769
Email: apoiotec.siades@gmail.com

SERVIÇO DE CONVIVÊNCIA E FORTALECIMENTO DE VÍNCULOS

5) DESCRIÇÃO DO SERVIÇO:



O Serviço de Convivência e Fortalecimento de Vínculos presta serviços socioassistenciais para crianças, adolescentes e idosos em parceria com a Prefeitura Municipal de Sumaré, através da Secretaria Municipal de Inclusão, Assistência e Desenvolvimento Social.

O serviço promove atendimento diário aos beneficiários cadastrados no CADASTRO ÚNICO e referenciados no CRAS Ângelo Tomazin, através de oficinas e atividades dirigidas objetivando o desenvolvimento integral e social dos atendidos.

Abordamos temas transversais que vem de encontro com as questões sociais vivenciadas pelos atendidos em seus lares, escolas e comunidade, buscando de maneira preventiva e/ou que promova redução aos danos instalados ocasionados pelas expressões das questões sociais que açoitam a vida do usuário.

O Serviço conta também com oficinas de convivência social e específicas, como: Hip Hop, Esporte e recreação, Teatro, Música, Desenho e Socioeducativa, todas as oficinas propostas possuem o objetivo de alcançar os três eixos que regem o SCFV que são: O Direito de Ser, Convivência Social e Participação.

Em processo de teste/adaptação encontra-se o monitor da Oficina socioeducativa e artesanal com a terceira idade e intergeracional para geração de renda, que tem o intuito de acolher e empoderar a terceira idade e as responsáveis pelas crianças, para que possam tem maior autonomia financeira neste momento de pandemia.

5.1 Identificação do Objeto:

5.2 Objetivo Geral:

Complementar o trabalho social com as famílias, prevenindo a ocorrência de situações de risco social e fortalecendo a convivência familiar e comunitária, prevenindo a institucionalização e segregação de crianças, adolescentes, jovens e idosos, e das pessoas com deficiência, assegurando o direito a convivência familiar e comunitária.

5.3 Público Alvo:

DESCRIÇÃO DOS USUÁRIOS ATENDIDOS DO PERÍODO	QUANTIDADE
Crianças (0-11 anos e 11 meses)	109
Adolescentes (12-17 anos e 11 meses)	126
Crianças/adolescentes com deficiência	6
Idosos (acima de 60 anos)	57
Idosos com deficiência	0

5.4. Público prioritário:

O público prioritário deste serviço são crianças e adolescentes entre 06 e 17 anos e 11 meses e idosos a partir de 60 anos. Através dos encaminhamentos realizados pelo CRAS podemos afirmar que as maiores demandas deste público são: situação de violência e/ou



negligência, com medidas de proteção ao ECA e adolescente em cumprimento de medida socioeducativa em meio aberto.

5.5. Campo de vulnerabilidade social:

O CRAS de referência do SCFV executado pela ARTC é o CRAS ÂNGELO TOMAZIN e abrange os bairros:

Conjunto Habitacional Ângelo Tomazin, Cidade Nova, Jardim Amélia, Jardim dos Ipês, Jardim Maria Antônia, Jardim Manchester, Jardim Viel, Parque das Indústrias, Jardim Dall'Orto, Jardim Santa Carolina, Jardim Volobueff, Parque Florely, Jardim Maria Luiza, Jardim Recanto dos Sonhos, Parque Itália, Parque Residencial Salerno e Parque Sevilha. Totalizando 17(dezessete) bairros.

A população do bairro Jardim Manchester, Parque das Indústrias, Jardim Maria Luiza, Jardim dos Ipês e Parque Residencial Salerno, tem não tem nenhum ou pouco acesso aos equipamentos públicos, espaços de lazer e transporte público, por se tratar de territórios que possuem pouco ou nenhum acesso à equipamentos públicos, sem a presença de espaços de lazer, de difícil acesso ao transporte público e ao centro ou a outros territórios da cidade. Além de serem territórios com alto índice de criminalidade, ocasionado principalmente pelo tráfico de drogas e ações de facções criminosas. Temos um público considerável de pessoas da terceira idade, mas com grande demanda de restrições de saúde, que os impedem de participarem ativamente do SCFV.

A região dos bairros Conjunto Habitacional Ângelo Tomazin, Cidade Nova, Jardim Amélia, Jardim Maria Antônia e Jardim Viel é uma região maior, o território possui alguns espaços de lazer, acesso facilitado a equipamentos públicos de diversas políticas públicas, mas é um território com grande influência do tráfico de drogas, famílias numerosas que apresentam grandes demandas socioeconômicas e migrantes de estados do Norte e Nordeste.

Os bairros Jardim Dall'Orto, Jardim Santa Carolina, Jardim Volobueff, Parque Florely, Jardim Maria Luiza, Jardim Recanto dos Sonhos, Parque Itália, Parque Residencial Salerno e Parque Sevilha, o território apresenta grandes demandas socioeconômicas, famílias numerosas, imigrantes de países da América do Norte e do Sul. Neste território reside um grande número de pessoas idosas ativas, participativas no SCFV e que possuem facilidade de acesso à equipamentos públicos.

5.6. Dias e Horários de Atendimento:

Dias da semana	Segunda - feira	Terça - feira	Quarta – feira	Quinta - feira	Sexta - feira
Atendimento dos usuários.	Das 08h às 11h30.	Das 08h às 11h30.	Das 08h às 11h30.	Das 08h às 11h30.	Das 08h às 11h30.
	Das 13h às 16h30.	Das 13h às 16h30.	Das 13h às 16h30.	Das 13h às 16h30.	Das 13h às 16h30.
Funcionamento do serviço.	Das 07h30 às 17h.*	Das 07h30 às 17h.*	Das 07h30 às 17h.*	Das 07h30 às 17h.*	Das 07h30 às 17h.*



Até o dia 20/03/2020, as atividades foram realizadas presencialmente, obedecendo o planejamento diário de cada oficina. Tínhamos a frequência diária de 89% dos atendidos.

A partir do dia 23/03/2020 as atividades começaram a serem realizadas remotamente, à princípio apenas por um grupo formado entre os colaboradores da ARTC, as pessoas idosas que são atendidas pela ARTC e os responsáveis pelas crianças e adolescentes atendidos por nós e através de ligações telefônicas.

Posteriormente, seguindo as normas e orientações das autoridades de saúde, iniciamos o trabalho escalonado, remoto e em casos específicos e/ou de alguma urgência, realizamos visitas domiciliares.

Neste período de pandemia, em que foi imposto o isolamento social pelas autoridades de saúde, nossa equipe ficou disponível pelo WhatsApp, redes sociais da ARTC e ligações telefônicas constantemente, sem impor horário de atendimento ao nosso público, pois compreendemos que o isolamento social traz à realidade várias expressões das questões sociais, provenientes do convívio familiar, portanto, compreendemos que nossa prontidão no atendimento pode auxiliar na prevenção de situações de risco.

5.7 Meta de Atendimento:

SCFV	QUANTIDADE
Ângelo Tomazin	80
Dall'orto	70
Manchester	60
Salerno	70

ETAPA/FASE	Prévia	Real	COMENTÁRIOS
Oferta de 280 vagas pra o SCFV	280	298	A quantidade de vagas ocupadas manteve uma média de 113% ao longo da vigência do serviço.
Atualização cadastral de usuários	-	-	Foram feitos, ao longo do período de vigência, novos cadastros e atualização cadastral de todos os participantes do serviço, nos momentos em que o sistema estava operante e conforme agenda de atendimento do CRAS.
Busca ativa	280	298	Acompanhamento sistemático remoto dos usuários e famílias, tendo como resultado elevada adesão dos usuários nas atividades ofertadas remotamente.
Reuniões de planejamento	06	15	Foram realizadas reuniões remotas com a equipe técnica do SCFV para planejamento das ações, discussão de casos e capacitação continua.
Oferta de oficinas socioeducativas remotas para a terceira idade.	-	-	Através de vídeo-chamadas foram realizadas discussões e reflexões temáticas com o público atendido. Esta ação ocorreu semanalmente, e propiciou momentos de diálogo e troca em meio ao isolamento social, devido à pandemia.



Realização de visita domiciliar	-	-	Os atendidos que não possuíam contato remoto com os educadores receberam visitas domiciliares conforme demanda, para proporcionar um acolhimento às suas demandas sociais e emocionais e serem orientados a execução das atividades.
Articulação com a rede socioassistencial e intersetorial.	-	-	Participação em reuniões mensais do CMDCA e CMAS; Participação ativa em reuniões remotas mensais com equipe técnica CRAS Ângelo Tomazin; E articulação com demais serviços de forma pontual, de acordo com a demanda e necessidade.

6. Planejamento da Implantação:

Os SCFV foram organizados em grupos, de modo a ampliar as trocas culturais e de vivências entre os usuários, assim como desenvolver o sentimento de pertença e de identidade, respeitando suas necessidades e levando em consideração as especificidades de cada ciclo de vida.

Dessa maneira foram organizados grupos de crianças, de adolescentes e de pessoas idosas, também foi considerada na composição desses grupos a preservação da diversidade existente no âmbito das relações sociais cotidianas, assegurando a participação de usuários de diferentes raças/etnias, religião/crenças, gêneros, entre outros, além de garantir a participação das pessoas com deficiência.

O trabalho desenvolvido com os usuários neste período teve como metodologia a prática e convivência com atividades culturais, esportivas e socioeducativo para atingir diretamente a questão social que afeta a realidade dos usuários atendidos nos SCFV.

Em 31/12/2019, o novo agente do Coronavírus (COVID-19) foi descoberto na China, vírus este que causa infecções respiratórias.

A transmissão do vírus se dá por contatos físicos, gotículas de saliva, espirros, tosses, objetos contaminados e catarro. O vírus ainda não possui uma vacina ou um tratamento para a cura, pesquisadores do mundo todo estão trabalhando em busca de um denominador comum: a cura e o combate ao COVID-19.

A Organização Mundial da Saúde (OMS) aponta que existem pessoas em que o vírus tem maior probabilidade de se desenvolver de forma mais agressiva, podendo depender de ventilação mecânica e evoluir a óbito, essas pessoas são destacadas como “grupo de risco”, são pessoas com doenças crônicas, imunodeficiências, obesos e idosos.

Em apenas um mês da chegada do vírus no Brasil, o Estado de São Paulo já registrou 822 casos confirmados e 23 mortes pelo COVID-19 (Coronavírus), segundo dados do Sistema de Monitoramento Inteligente da Secretaria Estadual de São Paulo, Brasil, 2020.

O grande receio das autoridades de saúde do mundo todo é que a taxa de propagação e contágio do vírus é muito grande, portanto qualquer sistema de saúde, de qualquer país pode



entrar em colapso em um curto período, caso não seja tomada nenhuma atitude de prevenção à propagação do vírus, já que ainda não existe nenhuma vacina para o mesmo.

Por isso que, assim como diversos países, o Brasil decretou algumas ações essenciais para o combate à propagação do vírus. O Estado de São Paulo, por ser um dos estados mais afetado pelo vírus, determinou através do decreto estadual nº 64.862 de 13/03/2020, que os municípios aderissem ao isolamento social, por ser o meio mais eficaz até então comprovado para o combate à propagação do vírus. Por isso, o município de Sumaré através dos Decretos Municipais nº 10.763 de 13/03/2020, nº 10.764 de 14/03/2020 e nº 10.765 de 16/03/2020, declarou que as atividades coletivas com idosos fossem suspensas imediatamente e as atividades de escolas e serviços com crianças e adolescentes fossem suspensos gradativamente, afim de realizar a maior adesão ao isolamento social e combate a propagação do COVID-19.

A ARTC se propôs a atuar através da oferta do Serviço de Convivência e Fortalecimento de Vínculos, Serviço Socioassistencial tipificado, estruturado em consonância com a Resolução 109/2011 do CNAS e em atenção aos critérios do art.6 da Resolução 14/2014 do CNAS (gratuidade, caráter continuado e planejado, na perspectiva da autonomia e processo participativo dos usuários, e também considerando o Decreto Federal nº10.282/2020 que estabelece a assistência social como um dos serviços essenciais para a sobrevivência, saúde e segurança da população em momento de pandemia, se fez necessário a readequação da metodologia de trabalho do Serviço de Convivência e Fortalecimento de Vínculos (SCFV). Portanto, neste período o SCFV foi mantido e adaptado para realização dos acompanhamentos familiares e desenvolvimento de atividades/acolhidas intensificados de forma remota, para a prevenção de situações de risco no âmbito familiar e o fortalecimento dos vínculos familiares.

As atividades passaram a serem remotas, através das redes sociais da ARTC, WhatsApp e ligações telefônicas. Foi organizado um grupo do WhatsApp com os responsáveis pelas crianças e adolescentes de cada núcleo e um grupo com a terceira idade, dos SCFV Manchester, SCFV Dall'orto e SCFV Salerno e SCFV Ângelo Tomazin, com o intuito de informá-los e orientá-los sobre a COVID-19, sobre decretos federal/estadual/municipal e para o compartilhamento de atividades do SCFV.

6.1. Participação da equipe em atividades de capacitação e reuniões:

- Reuniões remotas da equipe junto com a responsável técnica, pela plataforma zoom. Semanais, quinzenais ou mensais, de acordo com a demanda dos atendimentos;
- Estudo grupal da Tipificação Nacional dos Serviços Socioassistenciais;
- Curso remoto de Elaboração e Avaliação de Projetos - Firmamentum;
- Curso remoto de Elaboração de Relatórios Técnicos – Firmamentum;
- Curso remoto de Elaboração de Projetos – Consultoria Mandala;
- Curso remoto de Empreendedorismo Social – Consultoria Mandala;



Associação Recanto Tia Cecília
Rua Sebastião Severino da Paz, 177 - Jardim Manchester
CEP: 13178-451 - Sumaré-SP
CNPJ 05.754.996/0001-44 - Contato: www.recantotiacecilia.org.br
(19) 39227652 – crecherecantotiacecilia@ig.com.br

- Capacitações e orientações remotas sobre prevenção da COVID-19 e paramentação e desparamentação para atendimentos presenciais;
- Capacitação sobre a Prevenção ao Suicídio – Instituto Bem Querer;
- Capacitação sobre Lixo Zero no Esgoto – BRK Sumaré;
- Elaboração de Projetos – Coca-cola FEMSA Brasil;
- Prestação de Contas e Marco Regulatório – Coca-cola FEMSA Brasil.

7) RECURSOS HUMANOS E OPERACIONAIS DO SERVIÇO:

7.1 Recursos Humanos:

SCFV ÂNGELO TOMAZIN				
FUNÇÃO	NOME	CARGA HORÁRIA	VÍNC. EMPREGATÍCIO	Exec. Do trabalho
TÉCNICO DE REFERÊNCIA	Bruna Karoline Gonçalves Pereira	30h ¹	CLT	Home office/ Escalonamento
GESTOR	Creuza Maria Romero Rondini	44h ¹	CLT	Home office
ASSISTENTE ADMINISTRATIVO	André Ricardo de Souza Castro	44h ¹	CLT	Home office/ Escalonamento
	Matheus Alex Garcia	44h ¹	CLT	Home office/ Escalonamento
ADMINISTRADOR SCFV	Andréia Verssore Pavan Viana	44h	CLT	Home office/ Escalonamento
JOVEM APRENDIZ	Cristina Galvão Ferreira Soares	20h	CLT	Home office/ Escalonamento
EDUCADOR SOCIAL	Jean Ritchieli Souza	44h	CLT	Home office/ Escalonamento
ESTAGIÁRIO	Natália Bellotti Carvalho	30h	Estágio remunerado	Home office/ Escalonamento
COZINHEIRA	Maria Aparecida da Silva	44h	CLT	Escalonamento
AUXILIAR DE SERVIÇOS	Jorgina Fernandes Lopes	44h	CLT	Escalonamento
MONITOR DE OFICINA	Leandro de Souza Rodrigues	Teatro	Prest. Serviço	Vídeo aulas/ Escalonamento
	Allan Chrystian Ferreira Araújo	Desenho	Prest. Serviço	Vídeo aulas/ Escalonamento
	Ezequiel Moreira dos Santos	Música	Prest. Serviço	Vídeo aulas/ Escalonamento
	Wesley Rodrigo Cardoso Dias	Esporte	Prest. Serviço	Vídeo aulas/ Escalonamento
	Clécio de Souza Carvalho	Hip Hop	Prest. Serviço	Vídeo aulas/ Escalonamento

¹ Colaboradores compartilhados entre os quatro núcleos de SCFV.

SCFV DALL'ORTO				
FUNÇÃO	NOME	CARGA HORÁRIA	VÍNC. EMPREGATÍCIO	Exec. Do trabalho
TÉCNICO DE REFERÊNCIA	Bruna Karoline Gonçalves Pereira	30h ¹	CLT	Home office/ Escalonamento
GESTOR	Creuza Maria Romero Rondini	44h ¹	CLT	Home office
ASSISTENTE ADMINISTRATIVO	André Ricardo de Souza Castro	44h ¹	CLT	Home office/ Escalonamento
	Matheus Alex Garcia	44h ¹	CLT	Home office/ Escalonamento
ADMINISTRADOR SCFV	Claudia Roberta Barbosa Silvestre	44h	CLT	Home office/ Escalonamento
JOVEM APRENDIZ	Hérica Calhau Pinus	20h	CLT	Home office/



Associação Recanto Tia Cecília
 Rua Sebastião Severino da Paz, 177 - Jardim Manchester
 CEP: 13178-451 - Sumaré-SP
 CNPJ 05.754.996/0001-44 - Contato: www.recantotiacecilia.org.br
 (19) 39227652 – crecherecantotiacecilia@ig.com.br

				Escalonamento
EDUCADOR SOCIAL	Viviana Galvão Araújo	44h	CLT	Home office/ Escalonamento
ESTAGIÁRIO	Guilherme Andrade Lima Silvério	30h	Estágio remunerado	Home office/ Escalonamento
COZINHEIRA	Claudilene Apª da Silva	44h	CLT	Escalonamento
AUXILIAR DE SERVIÇOS	Fabiana de Almeida Santos	44h	CLT	Escalonamento
MONITOR DE OFICINA	Marcio Firmino dos Passos	Teatro	Prest. Serviço	Vídeo aulas/ Escalonamento
	Allan Chrystian Ferreira Araújo	Hip Hop	Prest. Serviço	Vídeo aulas/ Escalonamento
	Ezequiel Moreira dos Santos	Música	Prest. Serviço	Vídeo aulas/ Escalonamento
	Wesley Rodrigo Cardoso Dias	Esporte	Prest. Serviço	Vídeo aulas/ Escalonamento
	Jediel Silva de Oliveira	Desenho	Prest. Serviço	Vídeo aulas/ Escalonamento
	Maria Adriana Tosta	Terceira idade	Prest. Serviço	Videoaulas

¹ Colaboradores compartilhados entre os quatro núcleos de SCFV.

SCFV MANCHESTER				
FUNÇÃO	NOME	CARGA HORÁRIA	VÍNC. EMPREGATÍCIO	Exec. Do trabalho
TÉCNICO DE REFERÊNCIA	Bruna Karoline Gonçalves Pereira	30h ¹	CLT	Home office/ Escalonamento
GESTOR	Creuza Maria Romero Rondini	44h ¹	CLT	Home office
ASSISTENTE ADMINISTRATIVO	André Ricardo de Souza Castro	44h ¹	CLT	Home office/ Escalonamento
	Matheus Alex Garcia	44h ¹	CLT	Home office/ Escalonamento
ADMINISTRADOR SCFV	Claudia Divino Azevedo Alves	44h	CLT	Home office/ Escalonamento
JOVEM APRENDIZ	Pietro Adrian de Paula de Oliveira	20h	CLT	Home office/ Escalonamento
EDUCADOR SOCIAL	Juliana Guerbes da Silva	44h	CLT	Home office/ Escalonamento
ESTAGIÁRIO	Tainá Saciloto Aquino Guedes	30h*	Estágio remunerado	Home office/ Escalonamento
COZINHEIRA	Aparecida Fatima da Silva	44h	CLT	Escalonamento
AUXILIAR DE SERVIÇOS	Francisca Ferreira Nunes	44h	CLT	Escalonamento
MONITOR DE OFICINA	Leandro de Souza Rodrigues	Teatro	Prest. Serviço	Vídeo aulas/ Escalonamento
	Allan Chrystian Ferreira Araújo	Desenho	Prest. Serviço	Vídeo aulas/ Escalonamento
	Ezequiel Moreira dos Santos	Música	Prest. Serviço	Vídeo aulas/ Escalonamento
	André Luis Martins da Cunha	Esporte	Prest. Serviço	Vídeo aulas/ Escalonamento
	Clécio de Souza Carvalho	Hip Hop	Prest. Serviço	Vídeo aulas/ Escalonamento
	Maria Adriana Tosta	Terceira idade	Prest. Serviço	Video-aulas

¹ Colaboradores compartilhados entre os quatro núcleos de SCFV.

* Estagiário compartilhado com outro núcleo.

SCFV SALERNO				
FUNÇÃO	NOME	CARGA HORÁRIA	VÍNC. EMPREGATÍCIO	Exec. Do trabalho
TÉCNICO DE REFERÊNCIA	Bruna Karoline Gonçalves Pereira	30h ¹	CLT	Home office/ Escalonamento
GESTOR	Creuza Maria Romero Rondini	44h ¹	CLT	Home office
ASSISTENTE ADMINISTRATIVO	André Ricardo de Souza Castro	44h ¹	CLT	Home office/ Escalonamento
	Matheus Alex Garcia	44h ¹	CLT	Home office/ Escalonamento
ADMINISTRADOR SCFV	Mariagnez Cristina Piccolo dos Santos	44h	CLT	Home office/ Escalonamento
JOVEM APRENDIZ	Luiza Ferreira do Rosário	20h	CLT	Home office/ Escalonamento
EDUCADOR SOCIAL	Thais Cristina Cunha Migliossi	44h	CLT	Home office/ Escalonamento
ESTAGIÁRIO	Tainá Saciloto Aquino Guedes	30h*	Estágio remunerado	Home office/ Escalonamento
COZINHEIRA	Valtenita Rodrigues Amorim	44h	CLT	Escalonamento
AUXILIAR DE SERVIÇOS	Tânia Silva de Oliveira	44h	CLT	Escalonamento
MONITOR DE OFICINA	Marcio Firmino dos Passos	Teatro	Prest. Serviço	Vídeo aulas/ Escalonamento
	Allan Chrystian Ferreira Araújo	Hip Hop	Prest. Serviço	Vídeo aulas/ Escalonamento
	Ezequiel Moreira dos Santos	Música	Prest. Serviço	Vídeo aulas/ Escalonamento
	Wesley Rodrigo Cardoso Dias	Esporte	Prest. Serviço	Vídeo aulas/ Escalonamento
	Jediel Silva de Oliveira	Desenho	Prest. Serviço	Vídeo aulas/ Escalonamento
	Maria Adriana Tosta	Terceira idade	Prest. Serviço	Videoaulas

¹ Colaboradores compartilhados entre os quatro núcleos de SCFV.

* Estagiário compartilhado com outro núcleo.

7.2. Estrutura Física

SCFV ÂNGELO TOMAZIN				
DESCRIÇÃO	QTD.	DISPONÍVEL NO OBJETO	REPAROS REALIZADOS	OBSERVAÇÕES
Sala de atendimento	01	Atendimento e acolhimento de famílias e usuários do SCFV.	Reparo e pintura do teto. Manutenção elétrica.	Espaço compartilhado com o CRAS Ângelo Tomazin.
Banheiros	02	Banheiros com acessibilidade, para uso dos usuários e funcionários do SCFV.	Barras de apoio PCD. Espelhos Estante para porta-sabonete. Manutenção elétrica e hidráulica.	Espaço compartilhado com o CRAS Ângelo Tomazin.
Sala de atividades	02	Salas para realização das atividades socioeducativas e de oficinas temáticas.		01 sala é compartilhada com o CRAS, para atendimento do PAIF.
Pátio	01	Espaço para realização de atividades esportivas e externas.	Manutenção hidráulica.	Espaço compartilhado com o CRAS Ângelo Tomazin.
Refeitório	01	Espaço com bancos e mesas, geladeira e bebedouro.	03 mesas e 06 bancos novos. Manutenção elétrica e predial.	Espaço compartilhado com o CRAS Ângelo Tomazin.
Cozinha	01	Espaço estruturado	01 geladeira.	Espaço compartilhado com



Associação Recanto Tia Cecília
 Rua Sebastião Severino da Paz, 177 - Jardim Manchester
 CEP: 13178-451 - Sumaré-SP
 CNPJ 05.754.996/0001-44 - Contato: www.recantotiacecilia.org.br
 (19) 39227652 – crecherecantotiacecilia@ig.com.br

		conforme normas da Nutriplus	Manutenção hidráulica, elétrica e predial.	o CRAS Ângelo Tomazin.
SCFV DALL'ORTO				
DESCRIÇÃO	QTD.	DISPONÍVEL NO OBJETO	REPAROS REALIZADOS	OBSERVAÇÕES
Sala de atendimento	01	Atendimento e acolhimento de famílias e usuários do SCFV.	Pintura. Manutenção elétrica.	Espaço fisicamente dividido, mas compartilhado com a Secretaria de Educação.
Banheiros	02	01 Banheiro com acessibilidade, para uso dos usuários e funcionários do SCFV.	Barras de apoio PCD. Manutenção hidráulica e elétrica.	Espaço fisicamente dividido, mas compartilhado com a Secretaria de Educação.
Sala de atividades	01	Salas para realização das atividades socioeducativas e de oficinas temáticas.	Pintura e serralheria, manutenção predial e elétrica.	Espaço fisicamente dividido, mas compartilhado com a Secretaria de Educação.
Pátio	01	Espaço para realização de atividades esportivas e externas.	Pintura e manutenção predial.	Espaço fisicamente dividido, mas compartilhado com a Secretaria de Educação.
Refeitório	01	Espaço com mesas coletivas e cadeiras.	Pintura e manutenção hidráulica, predial e elétrica.	Espaço fisicamente dividido, mas compartilhado com a Secretaria de Educação.
Cantinho da leitura	01	Espaço lúdico, com tatames no chão e livros.	Pintura e manutenção elétrica.	Espaço fisicamente dividido, mas compartilhado com a Secretaria de Educação.
Cozinha	01	Espaço estruturado conforme normas da Nutriplus	Pintura e manutenção hidráulica e elétrica.	Espaço fisicamente dividido, mas compartilhado com a Secretaria de Educação.

SCFV MANCHESTER				
DESCRIÇÃO	QTD.	DISPONÍVEL NO OBJETO	REPAROS REALIZADOS	OBSERVAÇÕES
Sala de atendimento	01	Atendimento e acolhimento de famílias e usuários do SCFV.	Pintura e manutenção elétrica.	Recurso exclusivo.
Banheiros	02	Banheiros com acessibilidade, para uso dos usuários e funcionários do SCFV.	Pintura Manutenção hidráulica, predial e elétrica.	Recurso exclusivo.
Sala de atividades	01	Sala para realização das atividades socioeducativas e de oficinas temáticas.	Pintura e manutenção elétrica.	Recurso exclusivo.
Pátio	01	Espaço coberto para realização de atividades esportivas e externas.	Pintura. Manutenção predial, hidráulica e elétrica.	Recurso exclusivo.
Refeitório	01	Espaço com bancos, mesas e bebedouro.	Pintura. Manutenção hidráulica e elétrica	Recurso exclusivo.
Cozinha	01	Espaço estruturado conforme normas da Nutriplus	Pintura. Manutenção hidráulica e elétrica	Recurso exclusivo.
Laboratório de informática	01	Espaço com 15 computadores, 01 televisão e 01 ar condicionado.	Manutenção elétrica. Reparo e manutenção nos computadores.	Recurso exclusivo.

SCFV SALERNO				
DESCRIÇÃO	QTD.	DISPONÍVEL NO OBJETO	REPAROS REALIZADOS	OBSERVAÇÕES
Sala de atendimento	01	Atendimento e acolhimento de famílias e usuários do SCFV.	Pintura Manutenção elétrica e predial.	Recurso exclusivo.



Associação Recanto Tia Cecília
 Rua Sebastião Severino da Paz, 177 - Jardim Manchester
 CEP: 13178-451 - Sumaré-SP
 CNPJ 05.754.996/0001-44 - Contato: www.recantotiacecilia.org.br
 (19) 39227652 – crecherecantotiacecilia@ig.com.br

Banheiros	02	Banheiros com acessibilidade, para uso dos usuários e funcionários do SCFV.	Barras de apoio PCD. Estante para porta sabonete. Manutenção hidráulica e predial.	Recurso exclusivo.
Sala de atividades	01	Sala para realização das atividades socioeducativas e de oficinas temáticas.		Recurso exclusivo.
Pátio	01	Espaço coberto para realização de atividades esportivas e externas.	Manutenção do telhado e calhas.	Recurso exclusivo.
Refeitório	01	Espaço com bancos, mesas e bebedouro.	Manutenção elétrica.	Recurso exclusivo.
Cozinha	01	Espaço estruturado conforme normas da Nutriplus	Manutenção hidráulica e elétrica.	Recurso exclusivo.

7.3. Recursos Físicos

SCFV ÂNGELO TOMAZIN			
DESCRIÇÃO	QTD.	DISPONÍVEL NO OBJETO	OBSERVAÇÕES
Cadeiras de braço	21	21	Recurso próprio
Mesa redonda	1	1	Recurso próprio
Mesas retangulares	4	4	Compartilhado
Mesas Quadradas plástico	3	3	Compartilhado
Mesa refeitório	3	3	Recurso exclusivo
Cadeira plástica branca	29	29	Compartilhado
Mesa refeitório antiga	3	3	Compartilhado
Cadeiras pé de ferro	26	26	Compartilhado
Bancos com encosto	6	6	Recurso exclusivo
Cadeiras de Escritório	1	1	Recurso próprio
Bancos	4	4	Compartilhado
Arquivo	2	2	Compartilhado
Armários	1	1	Recurso próprio
Prateleira branca	1	1	Recurso próprio
Prateleira	1	1	Recurso próprio
Ventiladores	4	4	Compartilhado
Mesa Escolar	1	1	Compartilhado
Jogos Pedagógicos	22	22	Recurso exclusivo
Raquetes madeira	6	6	Recurso exclusivo
Petecas	1	1	Recurso exclusivo
Bebedouro	2	2	Recurso exclusivo
Cone pequeno	28	28	Recurso exclusivo
Cone grande	6	6	Recurso exclusivo
Cesta de Basquete	2	2	Recurso exclusivo
Redes de vôlei	1	1	Recurso exclusivo
Bolas de Handball	1	1	Recurso exclusivo
Bolas de Basquete	2	2	Recurso exclusivo
Bolas de Queimada	7	7	Recurso exclusivo
Bolas de Futebol	4	4	Recurso exclusivo
Coletes	15	15	Recurso exclusivo
Caixa de Som	1	1	Recurso exclusivo
Espelhos	2	2	Recurso exclusivo



Associação Recanto Tia Cecília
 Rua Sebastião Severino da Paz, 177 - Jardim Manchester
 CEP: 13178-451 - Sumaré-SP
 CNPJ 05.754.996/0001-44 - Contato: www.recantotiacecilia.org.br
 (19) 39227652 – crecherecantotiacecilia@ig.com.br

Bambolês	26	26	Recurso exclusivo
Trave pequena	2	2	Recurso exclusivo
Suporte de sabonete líquido	2	2	Recurso exclusivo
Suporte de Papel	2	2	Recurso exclusivo
Lixinhos	3	3	Recurso exclusivo
Tapete de EVA	12	12	Recurso exclusivo
Latões de Lixos	2	2	Recurso próprio
Berimbau	1	1	Recurso exclusivo
Impressora	1	1	Recurso exclusivo
Computador	1	1	Recurso exclusivo
Telefone	1	1	Recurso exclusivo
Geladeira	1	1	Recurso próprio
Atabaque capoeira	2	2	Recurso exclusivo
Lâmpadas	22	22	Compartilhado
Transformador de energia	01	01	Recurso próprio
Cesto organizador	01	01	Recurso próprio

SCFV DALL'ORTO

DESCRIÇÃO	QTD.	DISPONÍVEL NO OBJETO	OBSERVAÇÕES
Cadeiras de braço	17	17	Recurso próprio
Mesas	9	9	Compartilhado
Mesas Longas	4	4	Compartilhado
Mesas Quadradas	1	1	Compartilhado
Cadeiras	74	74	Compartilhado
Bancos	2	2	Compartilhado
Cadeiras de Escritório	4	4	Compartilhado
Arquivo	1	1	Compartilhado
Armários	7	7	Compartilhado
Prateleiras	4	4	Compartilhado
Ventiladores	6	6	Compartilhado
Ventilador de Teto	1	1	Compartilhado
Mesas Escolar	2	2	Compartilhado
Violões	5	5	Compartilhado
Jogos Pedagógicos	53	53	Compartilhado
Tacos	7	7	Compartilhado
Raquetes	10	10	Compartilhado
Raquetes de Tênis de mesa	11	11	Compartilhado
Bomba de encher bola	1	1	Recurso exclusivo
Petecas	6	6	Recurso exclusivo
Bebedouro	1	1	Compartilhado
Bolas de Ping-Pong	13	13	Recurso exclusivo
Bolas de Pimbolim	6	6	Recurso exclusivo
Tiro ao Alvo	1	1	Recurso exclusivo
Sexta de Basquete	1	1	Compartilhado
Redes de Tênis de Mesa	4	4	Recurso exclusivo
Cordas	5	5	Recurso exclusivo
Bolas de Handboll	2	2	Recurso exclusivo



Associação Recanto Tia Cecília
 Rua Sebastião Severino da Paz, 177 - Jardim Manchester
 CEP: 13178-451 - Sumaré-SP
 CNPJ 05.754.996/0001-44 - Contato: www.recantotiacecilia.org.br
 (19) 39227652 – crecherecantotiacecilia@ig.com.br

Redes de Vôlei	2	2	Recurso exclusivo
Bolas de Basquete	2	2	Recurso exclusivo
Bolas de Futebol Americano	1	1	Recurso exclusivo
Bolas de Queimada	7	7	Recurso exclusivo
Bolas de Futebol	1	1	Recurso exclusivo
Coletes	88	88	Compartilhado
Shorts	1	1	Compartilhado
Televisão	1	1	Compartilhado
DVD	1	1	Compartilhado
Caixa de Som	1	1	Recurso próprio
Espelhos	4	4	Recurso exclusivo
Mesas de Ping-Pong	1	1	Recurso exclusivo
Bambolês	18	18	Recurso exclusivo
Flautas	25	25	Compartilhado
Tanquinho	1	1	Recurso exclusivo
Saboneteira	4	4	Recurso exclusivo
Suporte de Papel	2	2	Recurso exclusivo
Lixinhos	2	2	Recurso exclusivo
Mangueiras	2	2	Recurso exclusivo
Colchonetes	15	15	Recurso exclusivo
Tatames	12	12	Recurso exclusivo
Caixa de Isopor	1	1	Recurso exclusivo
Latões de Lixos	9	9	Recurso exclusivo
Pedestais de Microfone	3	3	Compartilhado
Relógios	1	1	Recurso exclusivo
Impressora	1	1	Recurso exclusivo
Computador	1	1	Recurso exclusivo
Telefone	1	1	Compartilhado
Estabilizador	1	1	Compartilhado
Lâmpadas	58	58	Recurso exclusivo

SCFV MANCHESTER

DESCRIÇÃO	QTD.	DISPONÍVEL NO OBJETO	OBSERVAÇÕES
Cadeiras de braço	28	28	Recurso próprio
Mesas	2	2	Recurso próprio
Mesas Longas	6	6	Recurso próprio
Mesas Quadradas	16	16	Recurso exclusivo
Cadeiras	15	15	Recurso próprio
Bancos	12	12	Recurso exclusivo
Cadeiras de Escritório	01	01	Recurso próprio
Arquivo	01	01	Recurso próprio
Armários	02	02	Recurso próprio
Prateleiras	03	03	Compartilhado
Ventiladores	03	03	Recurso próprio
Jogos Pedagógicos	14	14	Recurso exclusivo
Tacos	01	01	Recurso exclusivo
Raquetes	02	02	Recurso exclusivo
Raquetes de Tênis de mesa	04	04	Recurso exclusivo



Associação Recanto Tia Cecília
 Rua Sebastião Severino da Paz, 177 - Jardim Manchester
 CEP: 13178-451 - Sumaré-SP
 CNPJ 05.754.996/0001-44 - Contato: www.recantotiacecilia.org.br
 (19) 39227652 – crecherecantotiacecilia@ig.com.br

Bomba de encher bola	02	02	Recurso exclusivo
Bebedouro	02	02	Recurso exclusivo
Bolas de Ping-Pong	03	03	Recurso exclusivo
Tiro ao Alvo	01	01	Recurso exclusivo
Sexta de Basquete	0	0	Recurso exclusivo
Redes de Tênis de Mesa	01	01	Recurso exclusivo
Cordas	02	02	Recurso exclusivo
Bolas de Handboll	02	02	Recurso exclusivo
Redes de Vôlei	01	01	Recurso exclusivo
Bolas de Basquete	04	04	Recurso exclusivo
Bolas de Futebol Americano	01	01	Recurso exclusivo
Bolas de Queimada	06	06	Recurso exclusivo
Coletes	15	15	Recurso exclusivo
Televisão	01	01	Recurso próprio
Caixa de Som	02	02	Recurso exclusivo
Espelhos	02	02	Recurso próprio
Mesa de Ping-Pong	01	01	Recurso exclusivo
Bambolês	22	22	Recurso exclusivo
Saboneteira	02	02	Recurso exclusivo
Suporte de Papel	02	02	Recurso exclusivo
Lixinhos	03	03	Recurso exclusivo
Mangueiras	01	01	Recurso exclusivo
Colchonetes	10	10	Recurso exclusivo
Tatames	20	20	Recurso exclusivo
Latões de Lixos	02	02	Compartilhado
Relógios	02	02	Recurso exclusivo
Impressora	01	01	Recurso exclusivo
Computador	16	16	Recurso próprio
Telefone	01	01	Recurso próprio
Lâmpadas	10	10	Recurso exclusivo

SCFV SALERNO

DESCRIÇÃO	QTD.	DISPONÍVEL NO OBJETO	OBSERVAÇÕES
Cadeiras de braço	11	11	Recurso próprio
Mesas escritório	3	3	Compartilhado
Mesas Refeitório	3	3	Recurso exclusivo
Mesas Retangulares	3	3	Compartilhado
Cadeiras Brancas	14	14	Compartilhado
Bancos	6	6	Recurso exclusivo
Cadeiras de Escritório	5	5	Compartilhado
Armário esporte	1	1	Recurso próprio
Armário	3	3	Compartilhado
Prateleiras	5	5	Recurso próprio
Ventiladores	3	3	Compartilhado
Jogos Pedagógicos	23	23	Compartilhado
Raquetes	7	7	Compartilhado
Raquetes de Tênis de mesa	2	2	Compartilhado



Associação Recanto Tia Cecília
 Rua Sebastião Severino da Paz, 177 - Jardim Manchester
 CEP: 13178-451 - Sumaré-SP
 CNPJ 05.754.996/0001-44 - Contato: www.recantotiacecilia.org.br
 (19) 39227652 – crecherecantotiacecilia@ig.com.br

Bomba de encher bola	2	2	Recurso exclusivo
Petecas	2	2	Recurso exclusivo
Bebedouro	1	1	Compartilhado
Bolas de Ping-Pong	10	10	Recurso exclusivo
Tiro ao Alvo	1	1	Recurso exclusivo
Rede de Vôlei	1	1	Recurso exclusivo
Cordas	6	6	Recurso exclusivo
Bolas de Handboll	4	4	Recurso exclusivo
Bolas de Vôlei	4	4	Recurso exclusivo
Bolas de Basquete	3	3	Recurso exclusivo
Bolas de Futebol Americano	1	1	Recurso exclusivo
Bolas de Queimada	2	2	Recurso exclusivo
Bolas de Futebol	1	1	Recurso exclusivo
Coletes	48	48	Compartilhado
Caixa de Som	1	1	Recurso exclusivo
Espelhos	3	3	Recurso exclusivo
Bambolês	20	20	Recurso exclusivo
Saboneteira	2	2	Recurso exclusivo
Suporte de Papel	2	2	Recurso exclusivo
Lixinhos	5	5	Recurso exclusivo
Mangueiras	1	1	Recurso exclusivo
Tatames	25	25	Recurso exclusivo
Caixa de Isopor	1	1	Recurso exclusivo
Latões de Lixos	1	1	Recurso exclusivo
Impressora	1	1	Recurso exclusivo
Computador	2	2	Recurso exclusivo
Telefone	1	1	Recurso exclusivo
Estabilizador	1	1	Recurso exclusivo
Lâmpadas	20	20	Recurso exclusivo
Cadeira de recepção	1	1	Recurso exclusivo
Balcão	1	1	Recurso próprio
Cones pequeno	20	20	Recurso exclusivo
Cones Grande	06	06	Recurso exclusivo
Fogão	1	1	Compartilhado
Geladeira	1	1	Compartilhado

7.4. Recursos Financeiros:

FORTE DE RECURSO	SALDO ANTERIOR	RECEBIDO NO EXERCÍCIO	REND/APLI. FINANCEIRA	DESPESAS	SALDO
FEDERAL	R\$ 0,00	R\$ 54.604,35	R\$ 0,00	R\$ 54.604,35	R\$ 0,00
ESTADUAL	R\$ 0,00	R\$ 37.492,00	R\$ 0,00	R\$ 37.492,00	R\$ 0,00
MUNICIPAL	R\$ 0,00	R\$ 680.074,40	R\$ 209,83	R\$ 671.807,12	R\$ 8.477,11
TOTAL	R\$ 0,00	R\$ 772.170,75	R\$ 209,83	R\$ 763.903,47	R\$ 8.477,11



Associação Recanto Tia Cecília
 Rua Sebastião Severino da Paz, 177 - Jardim Manchester
 CEP: 13178-451 - Sumaré-SP
 CNPJ 05.754.996/0001-44 - Contato: www.recantotiacecilia.org.br
 (19) 39227652 – crecherecantotiacecilia@ig.com.br

8. Rede de Serviços do Município com as quais há articulação:

Instituição Órgão	Articulação Procedimentos	Frequência
CRAS	Inclusão/Exclusão; Encaminhamento; Acompanhamento; Discussão de casos e Articulação para ações.	Conforme demanda
CREAS	Discussão de caso; Encaminhamento de famílias que se encontram em situação de violação de direitos.	Conforme demanda
Centros de Saúde	Articulação para atendimento psicológico, tratamento de saúde e outras ações.	Conforme demanda
Conselho Tutelar	Notificação a respeito de violação de direitos de crianças e adolescentes.	Conforme demanda
CMDCA – Conselho Municipal dos Direitos da Criança e do Adolescente	Deliberar, propor e debater questões a respeito do direito da criança e do adolescente; Desenvolver e estimular debates setoriais das diferentes políticas públicas, voltadas para o atendimento e/ou desenvolvimento das ações preventivas e protetivas de crianças e adolescentes.	Mensal
CMDPI – Conselho Municipal dos Direitos da Pessoa Idosa	Deliberar, propor e debater questões a respeito do direito da pessoa idosa; Desenvolver e estimular debates setoriais das diferentes políticas públicas, voltadas para o atendimento e/ou desenvolvimento das ações preventivas e protetivas da pessoa idosa.	Mensal
CMAS – Conselho Municipal de Assistência Social	Organização, orientação e fiscalização dos serviços socioassistenciais; Desenvolvimento de debates em defesa da assistência social e da qualidade dos serviços prestados.	Mensal
Instituições de ensino (municipais e estaduais)	Articulação para ações conjuntas	Conforme demanda

9. Objetivos específicos	Indicadores quantitativos	Indicadores qualitativos
- Assegurar espaços de convívio familiar e comunitário e o desenvolvimento de relações de afetividade e sociabilidade por meio das oficinas lúdicas e educativas e atividades de interação com o meio.	- Relatos e avaliações qualitativas aplicadas aos usuários e seus familiares. - Número de mediação de conflitos realizados durante as atividades e/ou atendimentos remotos realizados pela equipe do SCFV.	- As relações interpessoais e convivência entre eles foram intensificadas mediante ao confinamento social possibilitando um estreitamento dos vínculos entre o núcleo familiar. - Fortalecimento dos vínculos familiares através de atividades lúdicas.



Associação Recanto Tia Cecília
Rua Sebastião Severino da Paz, 177 - Jardim Manchester
CEP: 13178-451 - Sumaré-SP
CNPJ 05.754.996/0001-44 - Contato: www.recantotiacecilia.org.br
(19) 39227652 – crecherecantotiacecilia@ig.com.br

		<ul style="list-style-type: none">- Atendimento integral nas necessidades básicas das famílias que são atendidas pelo SCFV, através da entrega de kits nutricionais, em parceria com a SMIADS e a garantia de insumos básicos, tal como: alimentação.
<ul style="list-style-type: none">- Valorizar a cultura de famílias e das comunidades locais, fortalecendo a identidade e o pertencimento de cada indivíduo no território, promovendo vivências lúdicas através do trabalho nas oficinas e atividades com as famílias e a comunidade.	<ul style="list-style-type: none">- Evolução do prontuário individual.- Relatórios de atividades das oficinas realizadas.- Folha de frequência e registro fotográfico	<ul style="list-style-type: none">- Mantivemos a aproximação estreita e o fortalecimento dos vínculos entre Instituição e famílias atendidas, facilitando o processo de comunicação.- Fortaleceu-se as questões relacionadas ao pertencimento e identidade com o território, valorizando suas culturas e raízes.
<ul style="list-style-type: none">- Possibilitar a ampliação do universo informacional, artístico e cultural das crianças e adolescentes, bem como estimular o desenvolvimento de potencialidades, habilidades, talentos e propiciar sua formação cidadã por meio da oferta de oficinas diversas (capoeira, dança, música, teatro e expressão corporal, esporte e recreação e artes plásticas);	<ul style="list-style-type: none">- Registro fotográfico;- Relatos e avaliações qualitativas aplicadas aos usuários;- Ficha de acompanhamento do desenvolvimento de cada atendido.- Evolução no prontuário físico.	<ul style="list-style-type: none">- Através das atividades propostas pelos educadores por meio de videoaulas, os atendidos valorizaram mais o espaço de acolhimento e todas as ações realizadas como atendimentos e oficinas;- Percebe-se de maneira significativa a mudança de postura de alguns atendidos referente a comportamento, participação e interação com a equipe, possibilitando novas abordagens dos educadores.
<ul style="list-style-type: none">- Possibilitar o reconhecimento do trabalho como forma de transformação e da formação profissional como direito de cidadania, desenvolver conhecimentos sobre o mundo do trabalho e competências específicas básicas, através da oferta de oficinas de formação, inclusão em cursos e outros;	<ul style="list-style-type: none">- Relatos e depoimentos dos usuários;- Discussões de caso com os educadores sociais, com o intuito de avaliar o desenvolvimento de cada usuário no serviço.- Orientações para a inclusão no mercado de trabalho, em busca do primeiro emprego.	<ul style="list-style-type: none">- O despertar para a importância da capacitação profissional;- Estimulo para que os atendidos consigam elaborar seus planos e projetos de vida pessoais;- Desenvolvimento de planos de carreira a curto, médio e longo prazo;- Despertar para novas perspectivas de vidas.



Associação Recanto Tia Cecília
Rua Sebastião Severino da Paz, 177 - Jardim Manchester
CEP: 13178-451 - Sumaré-SP
CNPJ 05.754.996/0001-44 - Contato: www.recantotiacecilia.org.br
(19) 39227652 – crecherecantotiacecilia@ig.com.br

<p>- Contribuir para a melhoria da qualidade de vida e o envelhecimento saudável das pessoas idosas, propiciando a participação em encontros semanais, para socialização, atividades esportivas, de lazer e outros, incluindo a realização de atividades produtivas e de complementação de renda conforme interesses dos participantes.</p>	<p>- Registro fotográfico e print de tela;</p> <p>- Relatos e depoimentos dos usuários;</p> <p>- Discussões de caso com os educadores sociais, com o intuito de avaliar o desenvolvimento de cada usuário no serviço.</p>	<p>- Melhoria no relacionamento e na diminuição no sentimento de isolamento e abandono da terceira idade;</p> <p>- Envelhecimento saudável dos atendidos;</p> <p>- Independência nas tomadas de decisões e escolhas.</p> <p>- Melhora na convivência social e no fortalecimento/criação da rede de apoio pessoal.</p>
---	---	---



Associação Recanto Tia Cecília
Rua Sebastião Severino da Paz, 177 - Jardim Manchester
CEP: 13178-451 - Sumaré-SP
CNPJ 05.754.996/0001-44 - Contato: www.recantotiacecilia.org.br
(19) 39227652 – crecherecantotiacecilia@ig.com.br

10. TRANSPARÊNCIA:

10.1. Descreva como se dá a identificação da parceria no do local de execução:

- Placas informativas com a parceria da OSC com o governo municipal, estadual e federal;
- Texto padrão para identificar a parceria como poder público.

10.2 Encontram-se disponíveis no site da OSC:	
Todas as parcerias celebradas com a administração pública	X
Data de assinatura e identificação do instrumento de parceria e do órgão da Administração Pública responsável	X
Nome da organização da sociedade civil e seu número de inscrição no Cadastro Nacional da Pessoa Jurídica - CNPJ da Secretaria da Receita Federal do Brasil - RFB	X
Descrição do objeto da parceria	X
Valor total da parceria e valores liberados, quando for o caso	X
Situação da prestação de contas da parceria, que deverá informar a data prevista para a sua apresentação, a data em que foi apresentada, o prazo para a sua análise e o resultado conclusivo	X
Atividades e resultados	X
Estatuto social atualizado	X
Termos de ajustes	X
Planos de trabalho	X
Relação nominal dos dirigentes	X
Valores repassados	X
Lista de prestadores de serviços (pessoas físicas e jurídicas) e os respectivos valores pagos	X
Remuneração individualizada dos dirigentes (se houver)	-
Remuneração individualizada dos empregados com os respectivos nomes, cargos ou funções	X
Balanços e demonstrações contábeis e os relatórios físico-financeiros de acompanhamentos	X
Regulamento de compras	X
Regulamento para contratação de pessoal	X

10.3 Descreva como se dá a identificação da parceria nos materiais impressos pela OSC:
- Logotipo da instituição;
- Logotipo da Prefeitura Municipal de Sumaré.

10.4 Descreva como se dá a identificação da parceria no site, publicações na mídia e nas redes sociais:
Todas as divulgações realizadas nas redes sociais, site e outros são identificadas com o seguinte texto: “Associação Recanto Tia Cecília em parceria com a Secretaria Municipal de Inclusão, Assistência e Desenvolvimento Social da Prefeitura de Sumaré.”

10.5 Descreva como se dá a identificação da parceria nos uniformes dos colaboradores e



Associação Recanto Tia Cecília
Rua Sebastião Severino da Paz, 177 - Jardim Manchester
CEP: 13178-451 - Sumaré-SP
CNPJ 05.754.996/0001-44 - Contato: www.recantotiacecilia.org.br
(19) 39227652 – crecherecantotiacecilia@ig.com.br

usuários:

As mangas dos uniformes dos usuários estão devidamente identificadas com o logo da Prefeitura de Sumaré e com o logo da Secretaria Municipal de Inclusão, Assistência e Desenvolvimento Social.

10.6 Descreva como se dá a identificação da parceria nos veículos utilizados na execução do objeto:

Não possuímos veículo na execução deste objeto.

11. MONITORAMENTO**11.1 Descreva de que forma ocorreu o monitoramento ao serviço no período:**

- Print de telas, para monitoramento do atendimento remoto;
- Evolução dos atendimentos em prontuário físico;
- Preenchimento de tabela de atendimento;
- Discussão de casos com a técnica de referência do SCFV.

11.2 Avaliação de resultados:

Consideramos êxito nos resultados construídos ao longo dos 10 meses de execução do serviço, principalmente na perspectiva de estreitamento de vínculos entre as famílias e a equipe técnica, percebidos pela segurança demonstrada pelos usuários, que não apenas usufruíram dos recursos tecnológicos assegurados para o acolhimento das suas demandas, interesse e necessidades, mas se apropriaram dele, propondo atividades e temas de interesse comum.

Neste período conseguimos grande participação das pessoas idosas na interação remota com os facilitadores da Oficina de Esporte e Recreação e também com os educadores sociais. No período de pandemia incluímos uma oficina direcionada ao público idoso, com trabalhos manuais, para que eles pudessem enfrentar o isolamento social de uma forma mais leve. Nesta oficina tivemos a participação de 89% do nosso público idoso.

11.3 Avaliação de impactos:

A relevância do trabalho executado pelo SCFV está relacionada ao enfrentamento e prevenção da vivência dos atendidos ao fragmento das questões sociais presentes nos territórios, tais como: Moradias irregulares; Desemprego; Violência urbana; Tráfico de drogas; Falta de oferta de emprego; Falta e/ou ausência de equipamentos de saúde, educação e assistência social; Escassez de equipamentos de cultura, lazer e esporte.

Tendo em vista a complexidade que envolve o trabalho social e a realidade em que presenciamos no ano de 2020, avaliamos impactos muito positivos nos participantes do SCFV, especialmente no fortalecimento dos vínculos, no sentimento pertencimento de grupo, de apropriação das atividades.

Acreditamos que os impactos mais importantes, não podem ser mensurados, mas foram



evidenciados pelo olhar atento da equipe técnica que acompanhou esses usuários ao longo da vigência do serviço.

12. MANIFESTAÇÃO TÉCNICA:

Através da execução do SCFV realizamos atividades de acordo com a faixa etária de cada grupo de atendidos, com o intuito de complementar o trabalho realizado pelo Serviço de Proteção e Atendimento Integral à Família (PAIF) e pelo Serviço de Proteção e Atendimento Especializado a Famílias e Indivíduos (PAEFI), fortalecer os vínculos familiares e comunitários, alcançar alternativas de enfrentamento da vulnerabilidade social e a prevenção de situações de exclusão e risco social, ações preventivas, protetivas e proativas pautadas na defesa e afirmação dos direitos dos usuários, regulamentado pela Tipificação Nacional de Serviços Socioassistenciais (Resolução CNAS nº109/2009).

Foram realizadas atividades que possibilitam a reflexão de temáticas relevantes e presentes no cotidiano dos atendidos, de suas famílias e neste momento de pandemia, poder refletir e conscientizar sobre a necessidade de fortalecer a isolamento social, afim de prevenir o contágio do novo Coronavírus. Essas reflexões são realizadas através de oficinas socioeducativas que permitem a exposição, discussão e análise das temáticas, e através de oficinas artesanais, de esportes e culturais trabalhamos por atendimentos remoto a estimulação do desenvolvimento das potencialidades, do protagonismo e autonomia do atendido, a ampliação do universo informacional, artístico e cultural, a construção de novos conhecimentos e formação de atitudes e valores que reflitam em seu desenvolvimento social.

Para o público da terceira idade desenvolvemos oficinas que contribuíssem com o processo de envelhecimento saudável, ativo, autônomo e de enfrentamento às consequências emocionais causadas pelo isolamento social.

O SCFV atendeu o território do Maria Antônia e executou um trabalho descentralizado, através de quatro núcleos, sendo eles: SCFV Ângelo Tomazin, SCFV Dall'orto, SCFV Manchester e SCFV Salerno.

O SCFV trabalhou em conjunto com a Rede de Atendimento municipal, composta por serviços da rede sócioassistencial e intersetorial, bem como a representação junto aos Conselhos Municipais de Assistência Social, dos Direitos da Criança e do Adolescentes e dos Direitos da Pessoa Idosa.

A execução do serviço neste ano foi extremamente desafiador, pois existia o receio de expor os atendidos e os colaboradores à um vírus desconhecido, mas a necessidade de realizar o isolamento social fez com que pudéssemos trabalhar o estreitamento dos vínculos familiares e da família com a instituição remotamente.

Utilizamos, neste ano, como indicadores para avaliação das ações realizadas, o cumprimento das metas estabelecidas em Plano de Trabalho; Percentual de contato remoto realizado com a família/usuário; Percentual de participação das famílias nos grupos do WhatsApp, nas lives realizadas e na visualização dos vídeos do canal do Youtube; Feedback através de conversas



Associação Recanto Tia Cecília
Rua Sebastião Severino da Paz, 177 - Jardim Manchester
CEP: 13178-451 - Sumaré-SP
CNPJ 05.754.996/0001-44 - Contato: www.recantotiacecilia.org.br
(19) 39227652 – crecherecantotiacecilia@ig.com.br

remotas com os usuários e famílias; Avaliação da equipe técnica ARTC.

12.1 Aspectos que fragilizaram a execução do objeto:

- Dificuldade de acesso remoto aos atendidos;
- Burocracia para realização de inclusão e exclusão dos usuários no SCFV.
- Anseios e medos relacionados à pandemia.
- Aumento dos custos.
- Dificuldades de parcerias com instituições privadas.

12.2 Aspectos que fortaleceram a execução do objeto:

- Assessoria e facilidade de comunicação com o órgão gestor.
- Estreitamento das relações e da parceria com o CRAS Ângelo Tomazin.
- Equipe de trabalho comprometida e fortalecida.
- Discussões de casos com técnico de referência.
- Capacitações internas e atualização da equipe quanto aos cuidados necessários durante a pandemia.

Sumaré, São Paulo, 29 de janeiro de 2021.

Marilena Cesar de Freitas
Presidente

Bruna Karoline Gonçalves Pereira
Responsável Técnico
CRESS 59866 – 9ª Região

8. INFORMAÇÕES COMPLEMENTARES (ANEXOS)

REGISTRO FOTOGRÁFICO

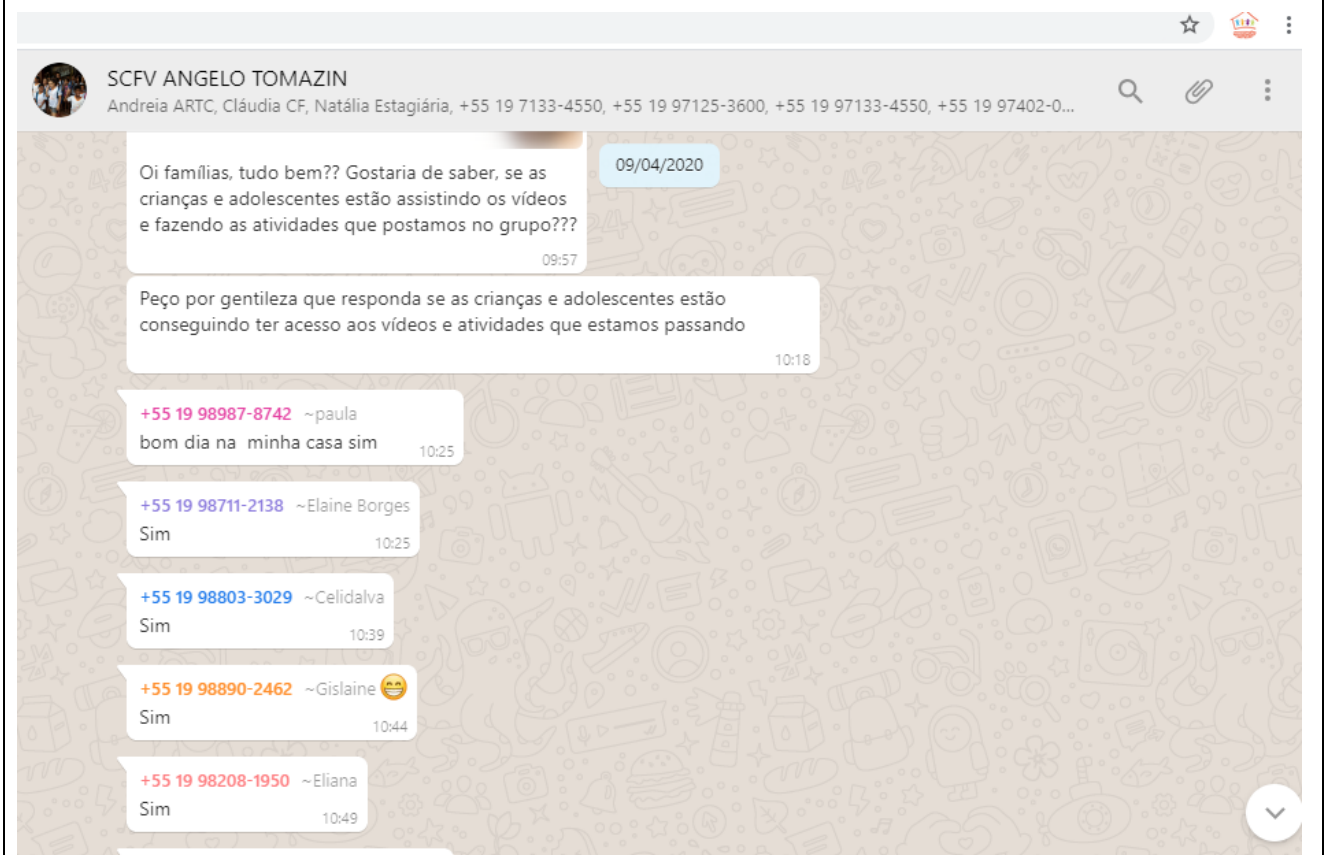
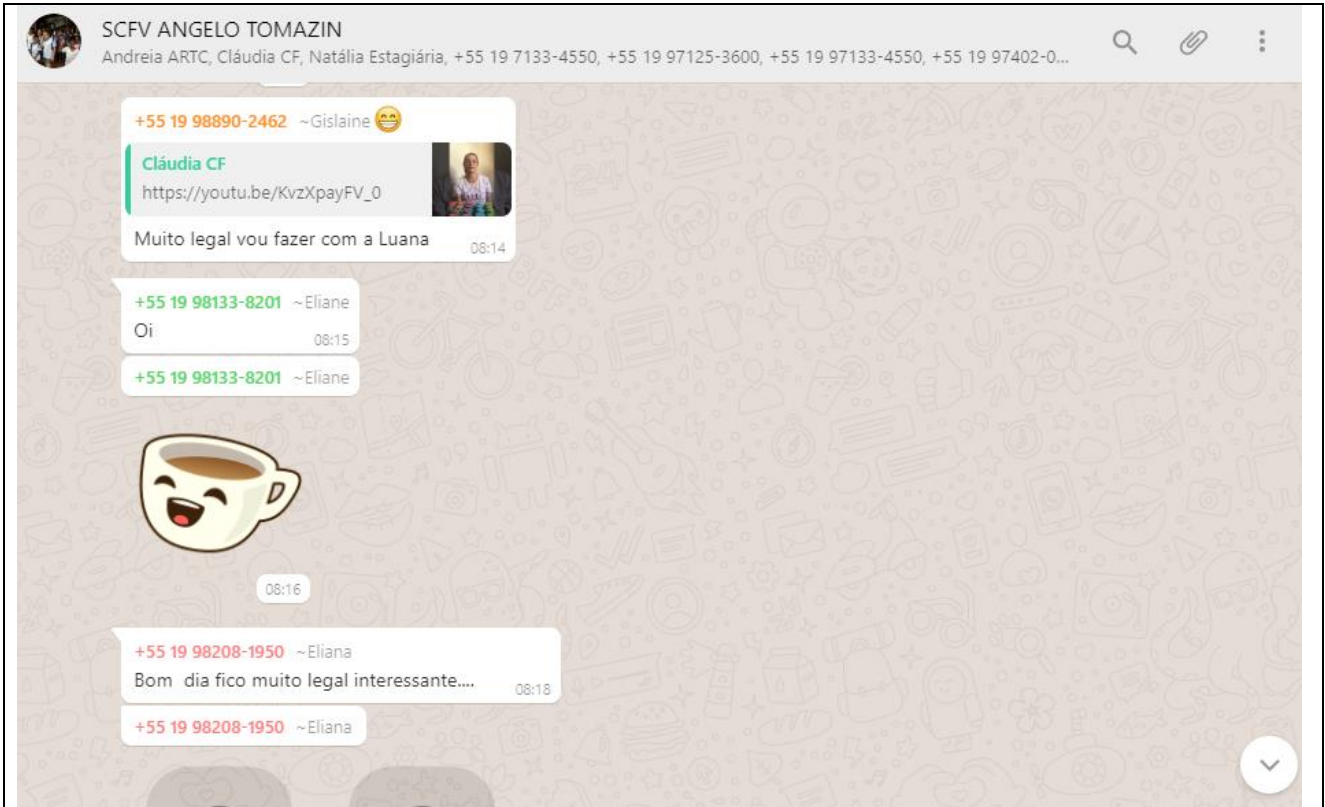

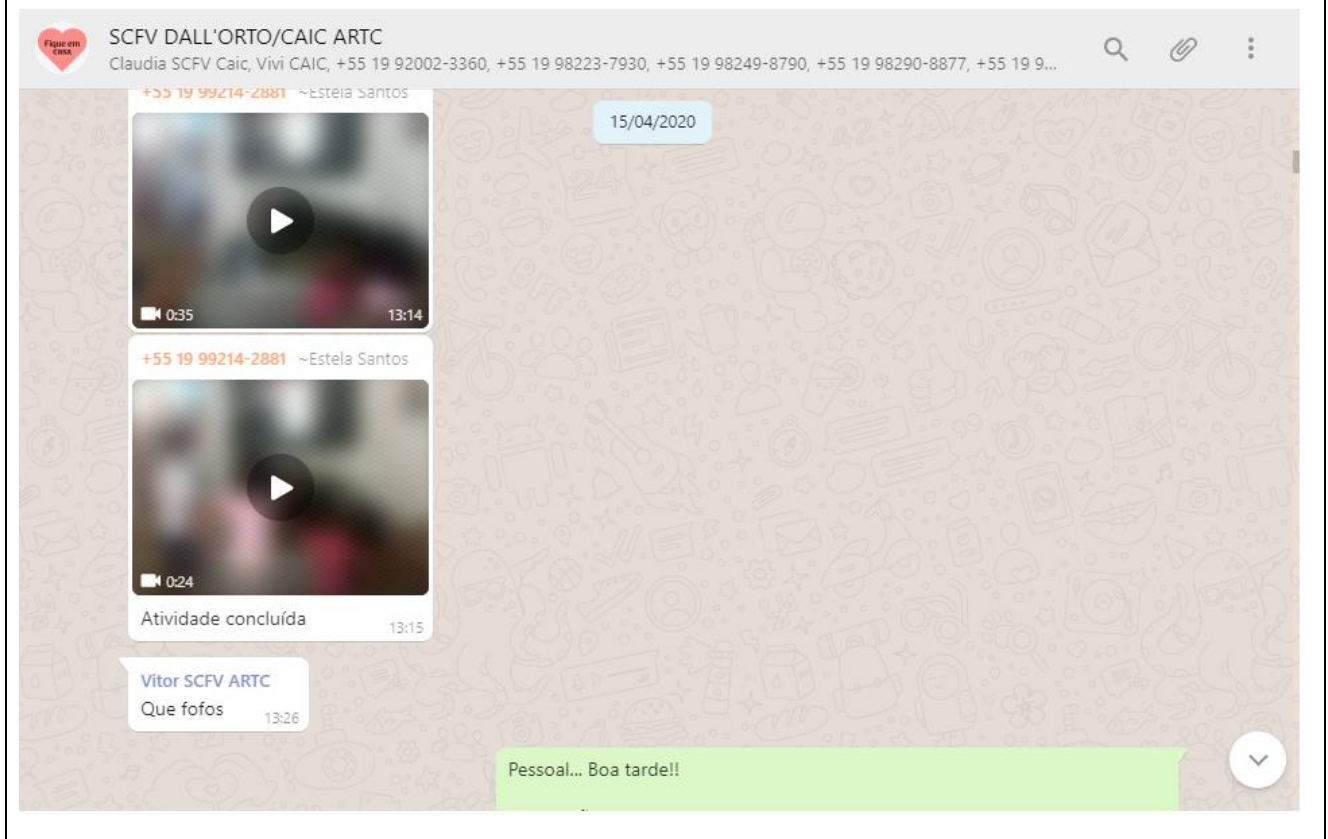
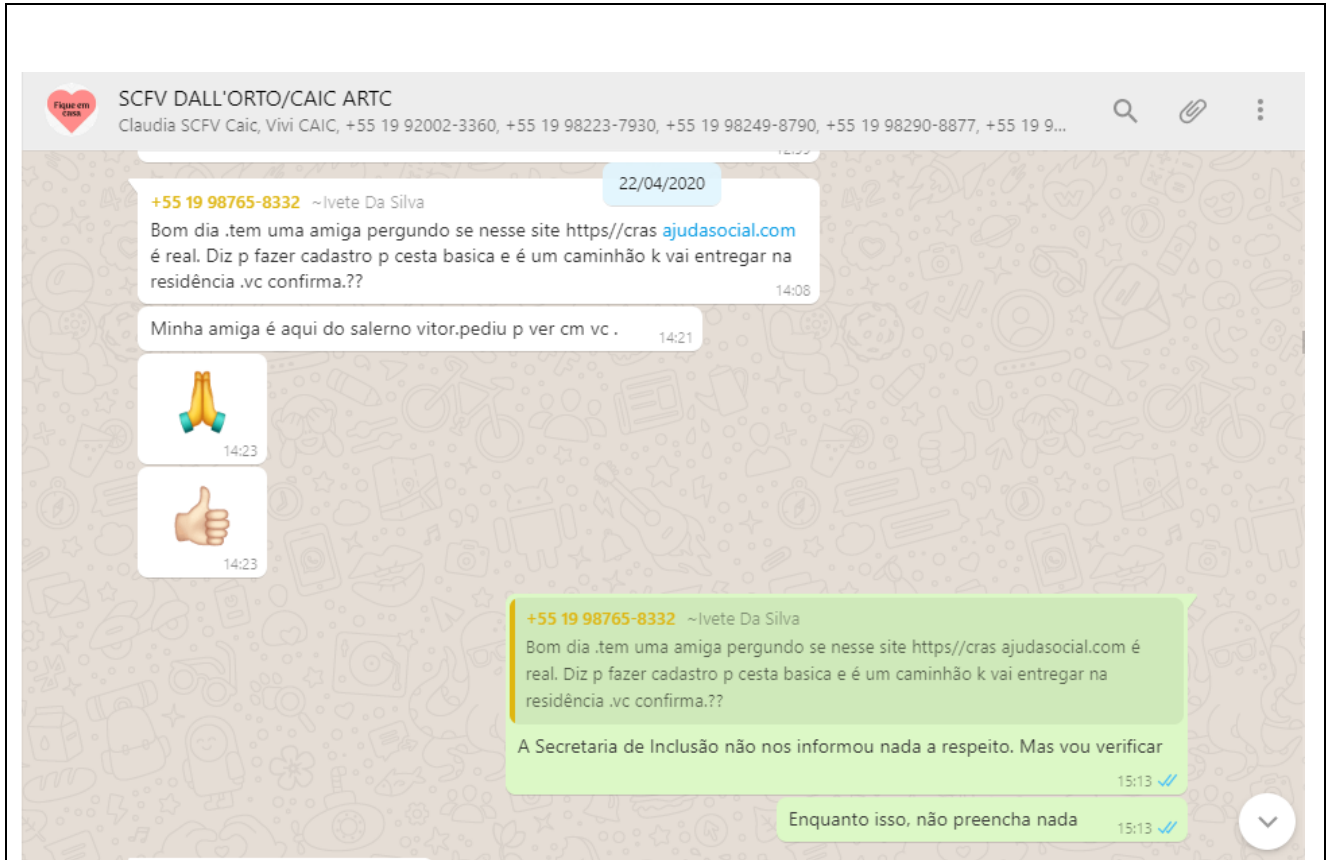

SCFV SALERNO ARTC
jean ARTC, Mari SCFV Salerno, Thais Estagiária, +55 11 95476-5138, +55 19 98176-9104, +55 19 98191-3671, +55 19 982...

ATENÇÃO!
INFORMAÇÕES SOBRE AS ENTREGAS DOS KITS NUTRICIONAIS 02/04/2020

QUEM RECEBERÁ OS KITS NUTRICIONAIS

- Estudantes da escola **municipal** deverá pegar o kit na escola que a criança/adolescente estuda no dia 06/04/2020 (segunda-feira), Roncolatto e Caic
- Os responsáveis pelas crianças, adolescentes que **frequentam** o Serviço de Convivência e Fortalecimento de Vínculos devem buscar o kit no dia 08/04/2020 (quarta-feira).
- Idosos que **frequentam** o Serviço de Convivência e Fortalecimento de Vínculos.

Irei colocar abaixo os nomes dos atendidos, o local e as datas onde serão retirados, qualquer dúvida é só me chamar

Irão retirar SOMENTE no RONCOLATTO no dia 06/04/2020

IGOR DOS REIS LOPES GOMES
YASMIM VITORIA APARECIDA S SILVA

Irão retirar SOMENTE no CAIC no dia 06/04/2020

MYLENA CARLINE RIBEIRO DE SOUZA
MARIA EDUARDA VITORIA SILVA TAVARES
LYONIA RODRIGUES DE SOUSA SILVA

SCFV SALERNO ARTC
jean ARTC, Mari SCFV Salerno, Thais Estagiária, +55 11 95476-5138, +55 19 98176-9104, +55 19 98191-3671, +55 19 982...

Mari SCFV Salerno

06/04/2020

II SCFV SALERNO e MANCHESTER - Socioeducativo
SCFV MANCHESTER e SALERNO. Em parceria
www.youtube.com
<https://youtu.be/Zyfe-GrSTYo>

Atividade da educadora Thais

07/04/2020

+55 19 99641-8715 ~ Deus Acima De Tudo

+55 19 99641-8715 ~ Deus Acima De Tudo

SCFV MANCHESTER ARTC
Adriana Richard Manc, Alessandra Giovana Vi Manc, Bruna MªEduarda Manc, Cimoni Kethelyn Manc, Claudia Maria Clar...

16/04/2020



o mais legal é que da pra dividir !Obrigada a todos SCFV pelo carinho!! 12:07

Lindonete Carol Manc.
Que Deus abençoe a vida é o trabalho lindo que estão fazendo 🥰 Ana Carolina 12:11

Fabiana Francisco Manc



Associação Recanto Tia Cecília
Rua Sebastião Severino da Paz, 177 - Jardim Manchester
CEP: 13178-451 - Sumaré-SP
CNPJ 05.754.996/0001-44 - Contato: www.recantotiacecilia.org.br
(19) 39227652 – crecherecantotiacecilia@ig.com.br

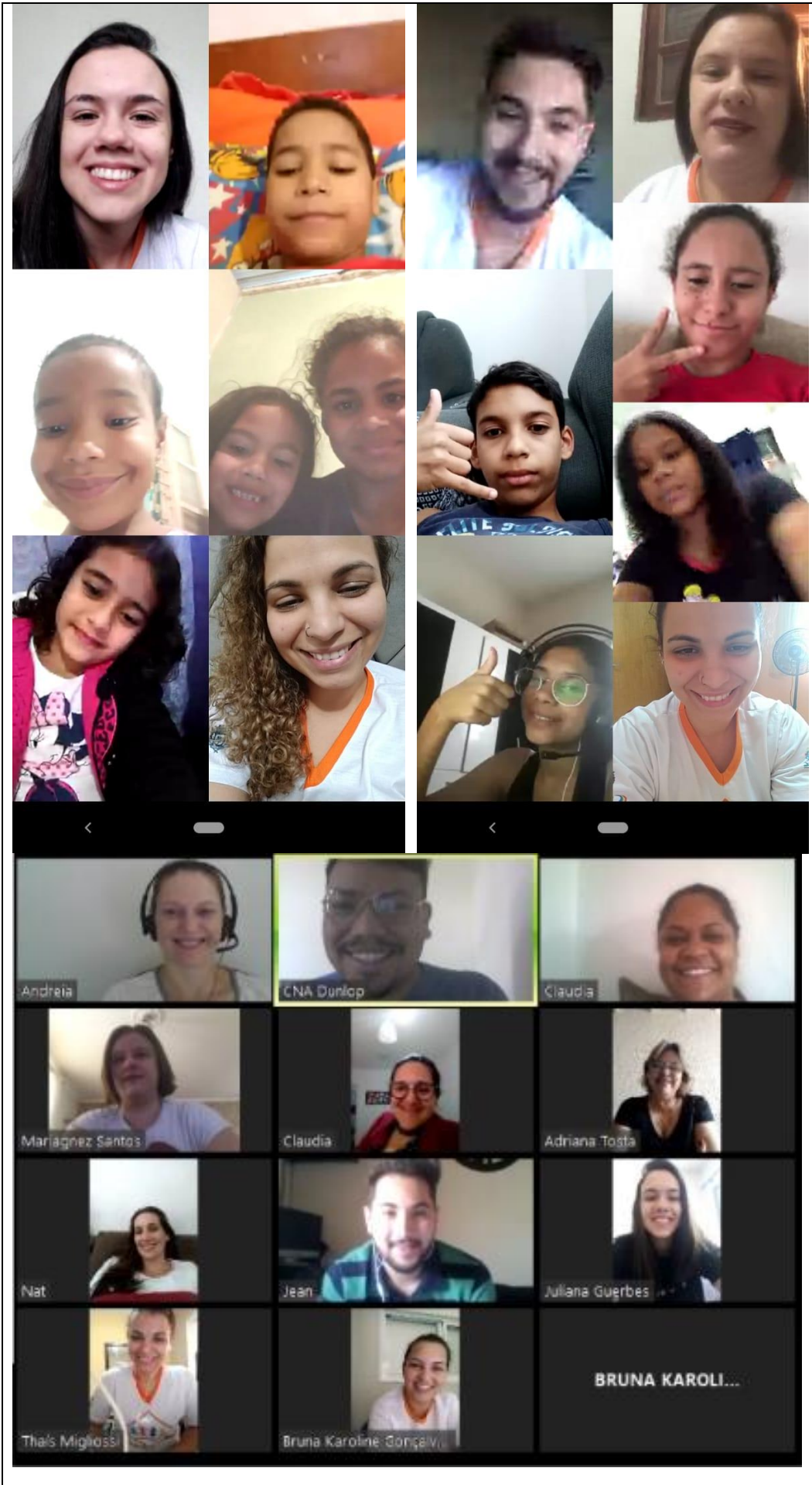



Associação Recanto Tia Cecília
Rua Sebastião Severino da Paz, 177 - Jardim Manchester
CEP: 13178-451 - Sumaré-SP
CNPJ 05.754.996/0001-44 - Contato: www.recantotiacecilia.org.br
(19) 39227652 – crecherecantotiacecilia@ig.com.br

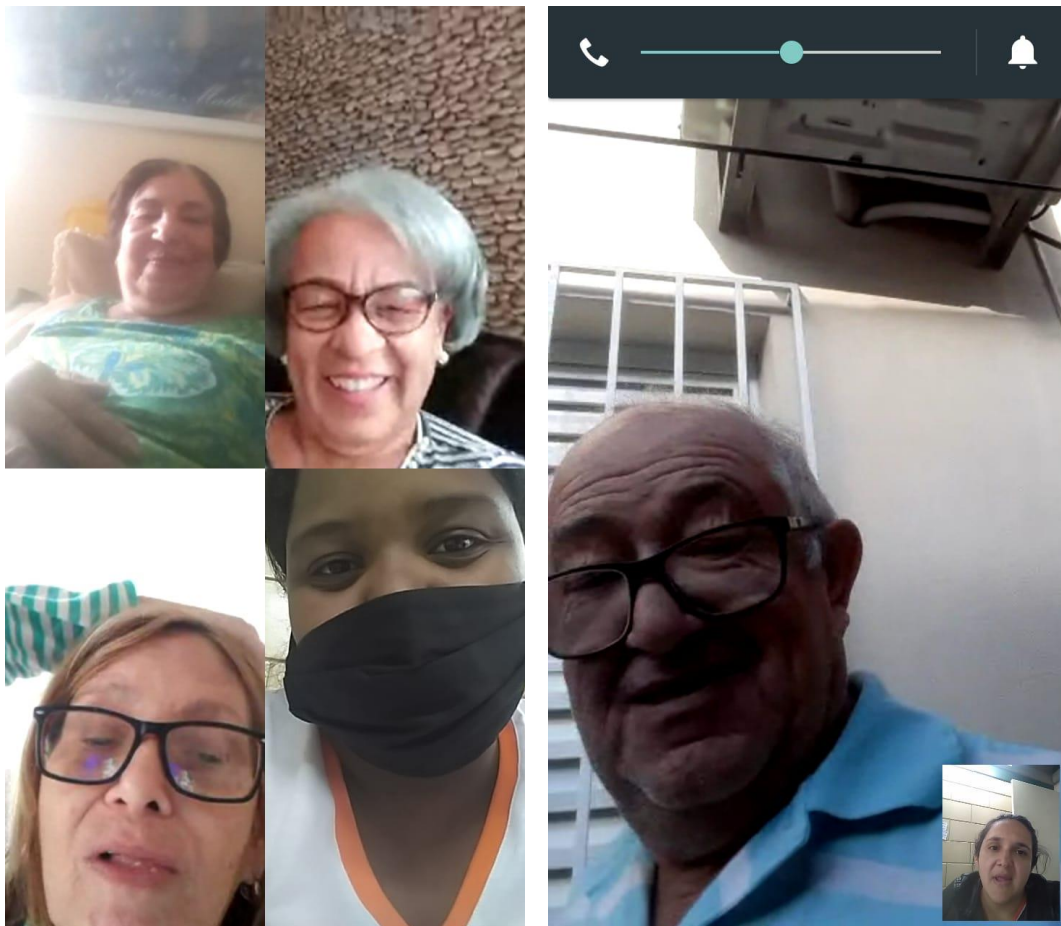



Associação Recanto Tia Cecília
Rua Sebastião Severino da Paz, 177 - Jardim Manchester
CEP: 13178-451 - Sumaré-SP
CNPJ 05.754.996/0001-44 - Contato: www.recantotiacecilia.org.br
(19) 39227652 – crecherecantotiacecilia@ig.com.br

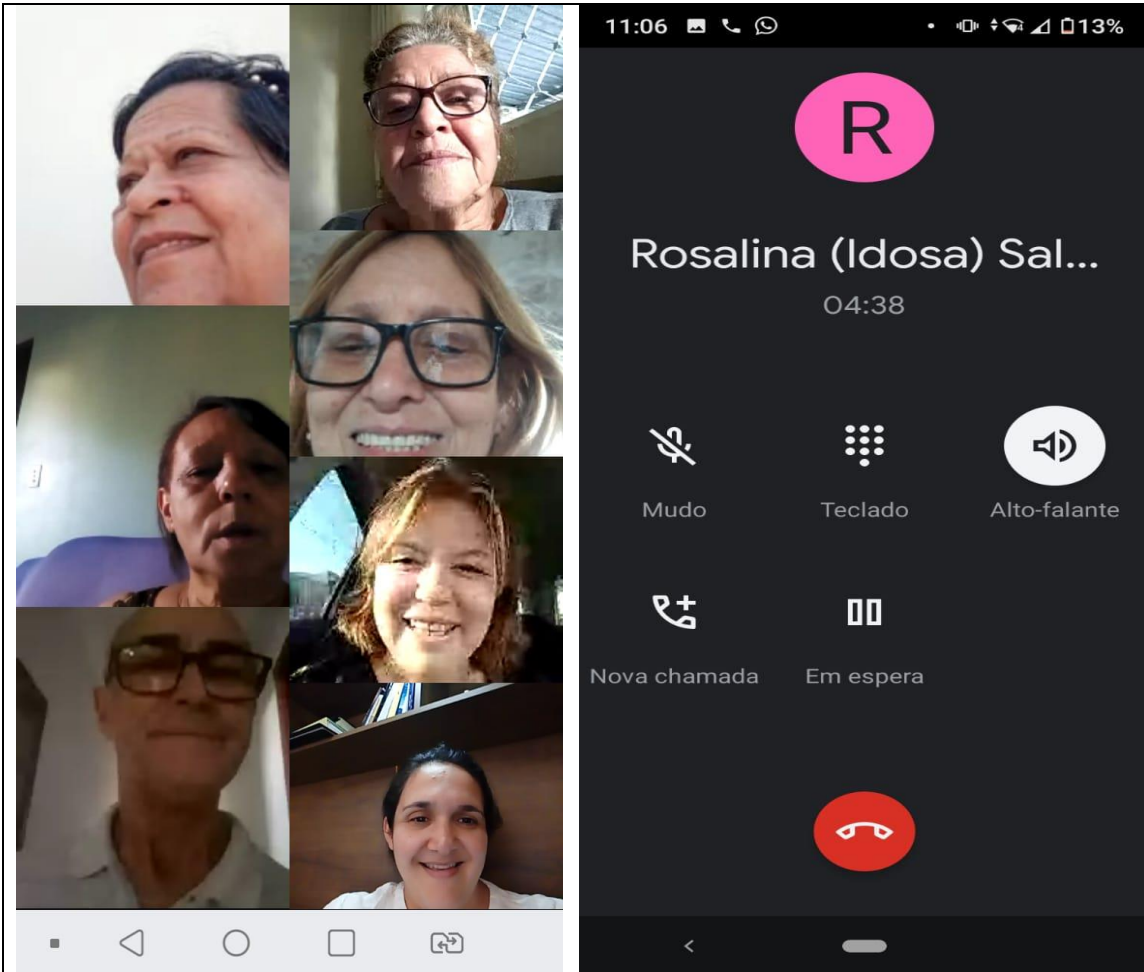



AO VIVO 62

Que lindo parabens

Viviana Galvao
A terceira idade

Viviana Galvao
Presente 🍷

José Vitor Ribeiro Do Nascimento Eusebio
Amo vocês

Thalia Dourado
Vcs são ótimos

Viviana Galvao
Amamos vc Vitor ❤️

Rose Dainese
PARABÉNS Muito Lindo

Paloma Borgo
😊😊

Vania Miranda
Amo vocês ❤️❤️❤️❤️❤️

COMPARTILHAR Comente...

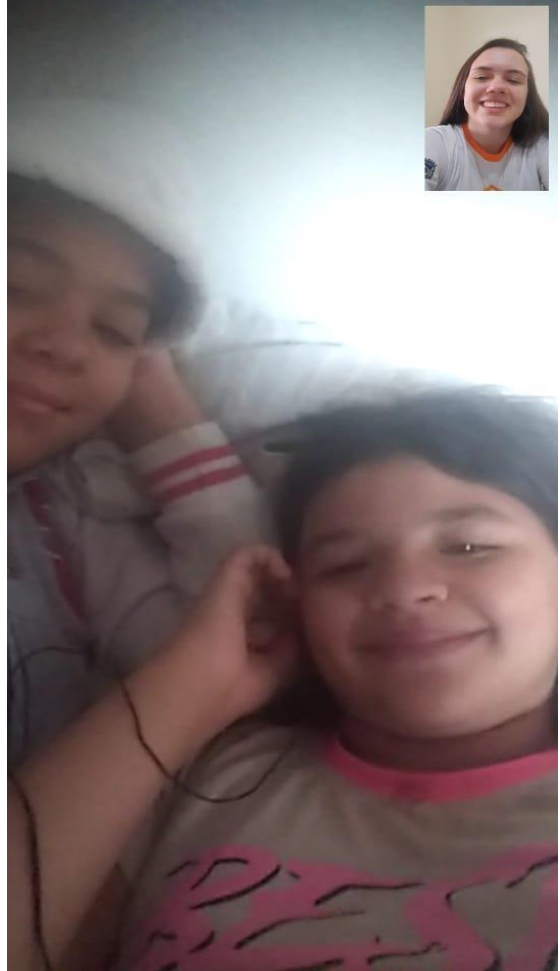

INÍCIO VÍDEOS PLAYLISTS CANAIS DISCUSSÃO SOBRE 🔍

<p>7:52</p> <p>SOCIOEDUCATIVO SCFV DALL'ORTO - IMPORTÂNCIA...</p> <p>5 visualizações • há 1 mês</p>	<p>7:11</p> <p>03/12/2020 - HIP HOP - SCFV ÂNGELO TOMAZIN E...</p> <p>6 visualizações • há 1 mês</p>	<p>4:36</p> <p>SOCIOEDUCATIVO SCFV DALL'ORTO - ABRAÇO DO...</p> <p>2 visualizações • há 1 mês</p>	<p>5:53</p> <p>03/12/2020 - SOCIOEDUCATIVO - SCFV...</p> <p>1 visualização • há 1 mês</p>	<p>13:20</p> <p>03/12/2020 - DESENHO - SCFV DALL'ORTO E SALERNO</p> <p>4 visualizações • há 1 mês</p>
<p>7:32</p> <p>03/12/2020 - TERCEIRA IDADE - ESPORTE E...</p> <p>3 visualizações • há 1 mês</p>	<p>2:31</p> <p>03/12/2020 - ESPORTE E RECREAÇÃO - SCFV...</p> <p>6 visualizações • há 1 mês</p>	<p>4:45</p> <p>03/12/2020 - DESENHO - SCF MANCHESTER E...</p> <p>6 visualizações • há 1 mês</p>	<p>1:53</p> <p>02/12/2020 - SOCIOEDUCATIVO - SCFV...</p> <p>104 visualizações • há 1 mês</p>	<p>5:12</p> <p>01/12/2020 - MUSICA - SCFV ARTC</p> <p>15 visualizações • há 1 mês</p>
<p>5:29</p> <p>30/11/2020 - HIP HOP - SCFV DALL'ORTO E SALERNO</p>	<p>2:23</p> <p>02/12/2020 - SOCIOEDUCATIVO - SCFV...</p>	<p>1:46</p> <p>02/12/2020 - TEATRO - SCFV DALL'ORTO E SALERNO</p>	<p>1:13</p> <p>30/11 e 01/12 - TERCEIRA IDADE - ESPORTE E...</p>	<p>2:14</p> <p>30/11, 01 e 02/12 - ESPORTE E RECREAÇÃO - SCFV ARTC</p>

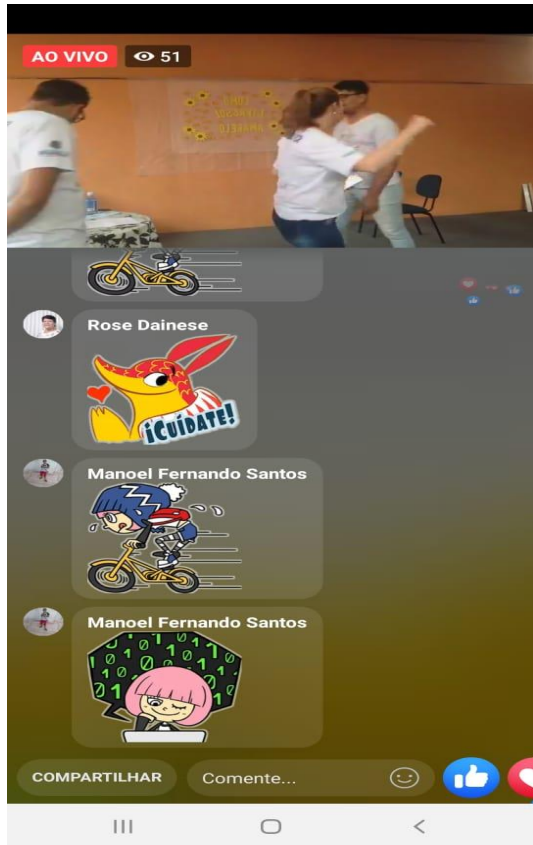



Associação Recanto Tia Cecília
Rua Sebastião Severino da Paz, 177 - Jardim Manchester
CEP: 13178-451 - Sumaré-SP
CNPJ 05.754.996/0001-44 - Contato: www.recantotiacecilia.org.br
(19) 39227652 – crecherecantotiacecilia@ig.com.br

Associação Recanto Tia Cecília fez uma transmissão ao vivo. ***
Publicado por Cecília Cecília [?] · 27 de agosto · 🌐

Um encontro com muita diversão, brincadeiras, participe!



6.618 Pessoas alcançadas **1.432** Engajamentos [Turbinar publicação](#)

👍❤️ 50 537 comentários 260 compartilhamentos 1,5 mil visualizações

[Curtir](#) [Comentar](#) [Compartilhar](#) 🏠

Associação Recanto Tia Cecília fez uma transmissão ao vivo. ***
Publicado por Cecília Cecília [?] · 14 de agosto · 🌐



5.653 Pessoas alcançadas **1.456** Engajamentos [Turbinar publicação](#)

❤️👍 66 545 comentários 31 compartilhamentos 1,2 mil visualizações

[Curtir](#) [Comentar](#) [Compartilhar](#) 🏠

Mais relevantes ▾



Protegida com a criptografia de ponta a ponta 🔒

